

PIANO TERRA

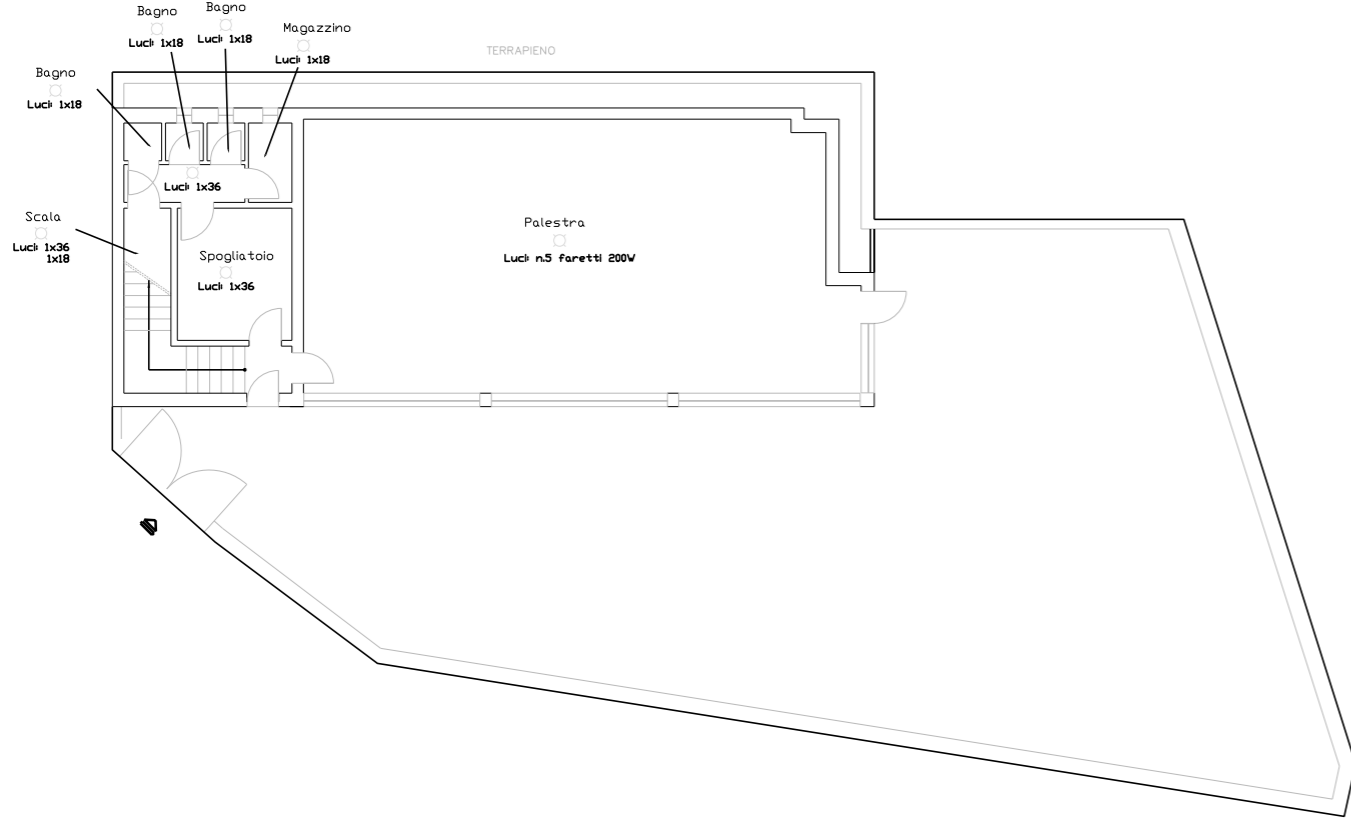

PIANO PRIMO

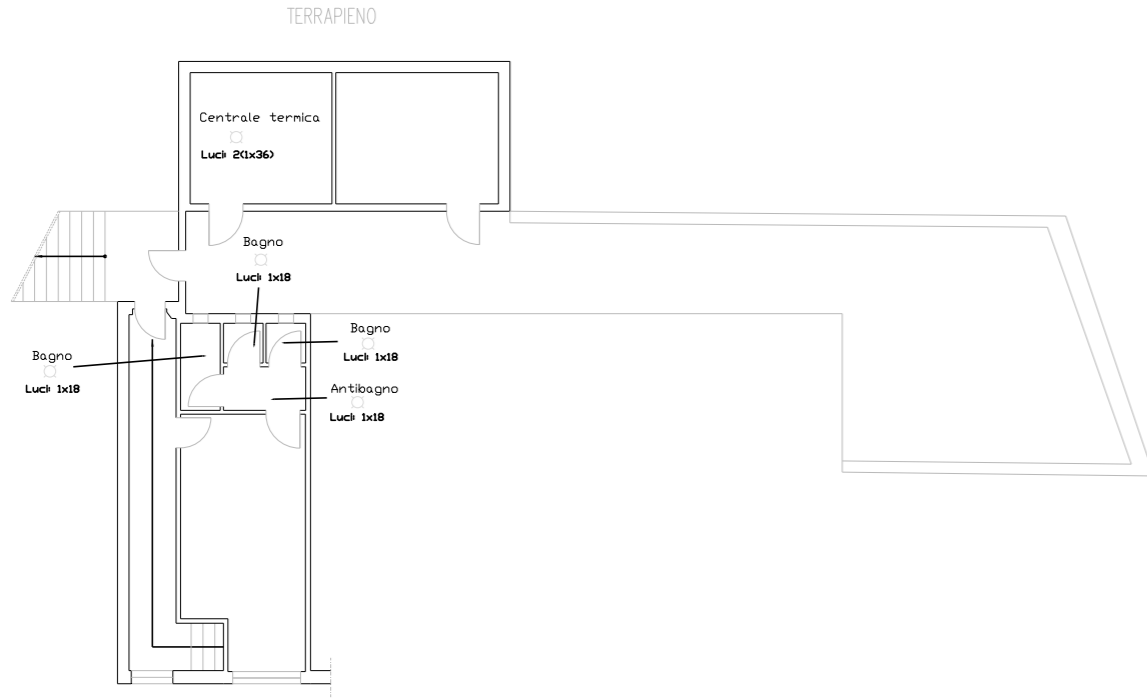

SERVIZIO DI AUDIT E DIAGNOSI ENERGETICHE RELATIVE AGLI EDIFICI SCOLASTICI DI PROPRIETA' DEL COMUNE DI GENOVA

Committente

COMUNE DI GENOVA

ATI



Mandatataria



E356 - Scuola primaria "Radice"

ALLEGATO B

Z. IMPIANTO ELETTRICO-PIANO TERRA-PIANO PRIMO

scala 1:200